

PLAN BAJA

PROYECTO EJECUCION CENTRO CULTURAL CALAMBIEMIENTO
 PASEO DE LA CONSTITUCION ARRIENDO (La Rioja)
 PROYECTOR CALA RIOJA MIGUEL VILLANUEVA nº 9 LOGRONO (La Rioja)
 PLANO planta baja cotas, usos y superficies ESCALA REF. 0525 01
 FECHA ARRIENDO, octubre de 2005

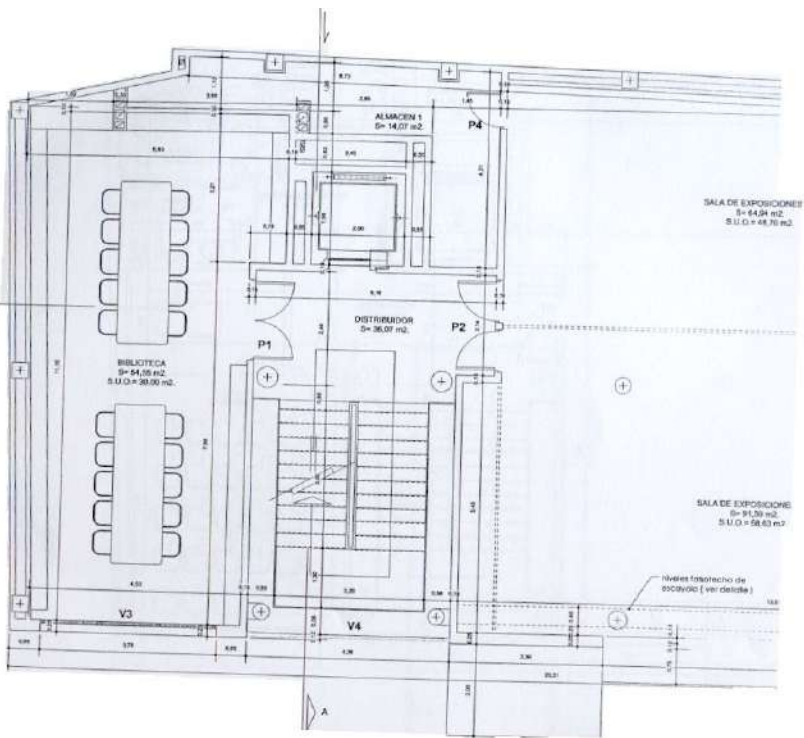

PROYECTO E.C. 44
 "CENTRO CULTURAL LA JARDINERA"
 BASE: A. DONATI
 MONTA: LA ROSA
 DISEÑO: MIGUEL VILLALBA
 LOGO: (La Rosa)

planta primera
 cotas: rasos y superficies

0525
 02

↑ P ↑ A

ARCHITECTO
 M. U. I.

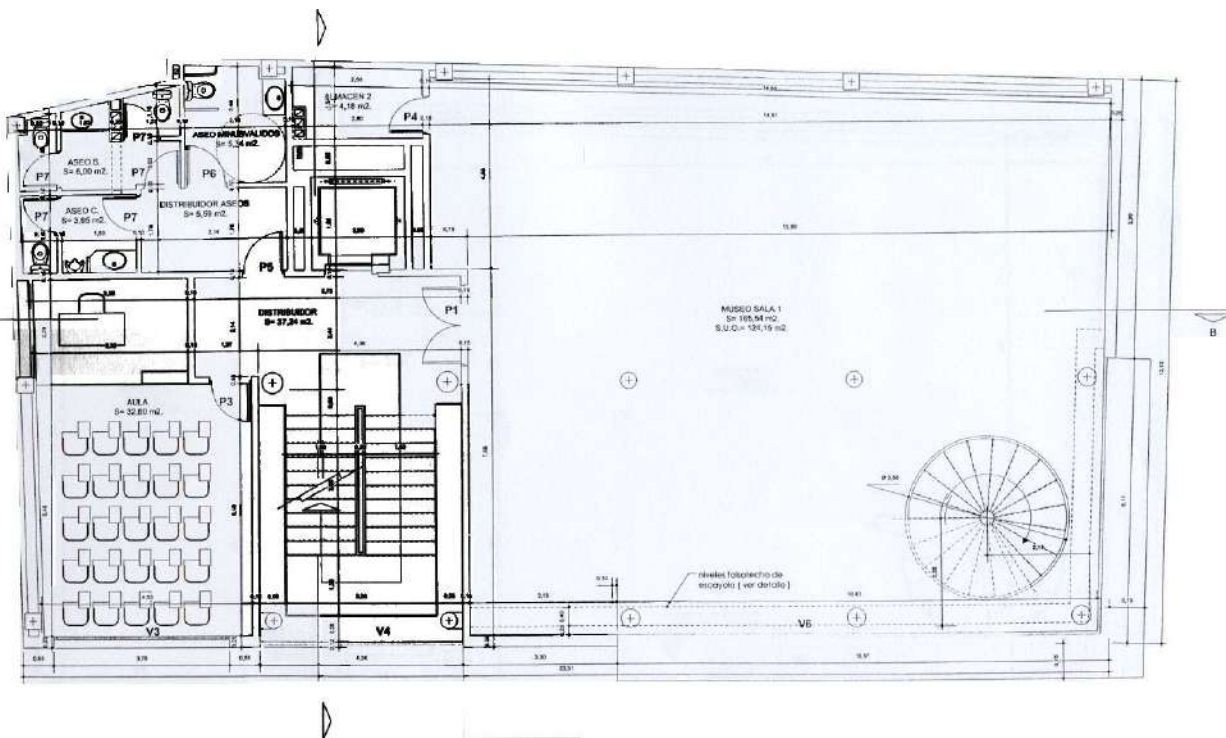

PROYECTO DE
 TRABAJO
 PROYECTO EJECUCION
 CENTRO CULTURAL CAJAMARCA
 EJECUCION
 PABLO DE LA CONSTITUCION
 ANZO (La Rioja)
 FASES 01
 CAJAMARCA
 URBES VILLANUEVA P.B.
 LOPEZ (La Rioja)
 planta segunda
 COBAS, usos y superficie
 ESCALA
 0525
 03
 FECHA
 APROBADO en 2005

ANTA EGUNDA

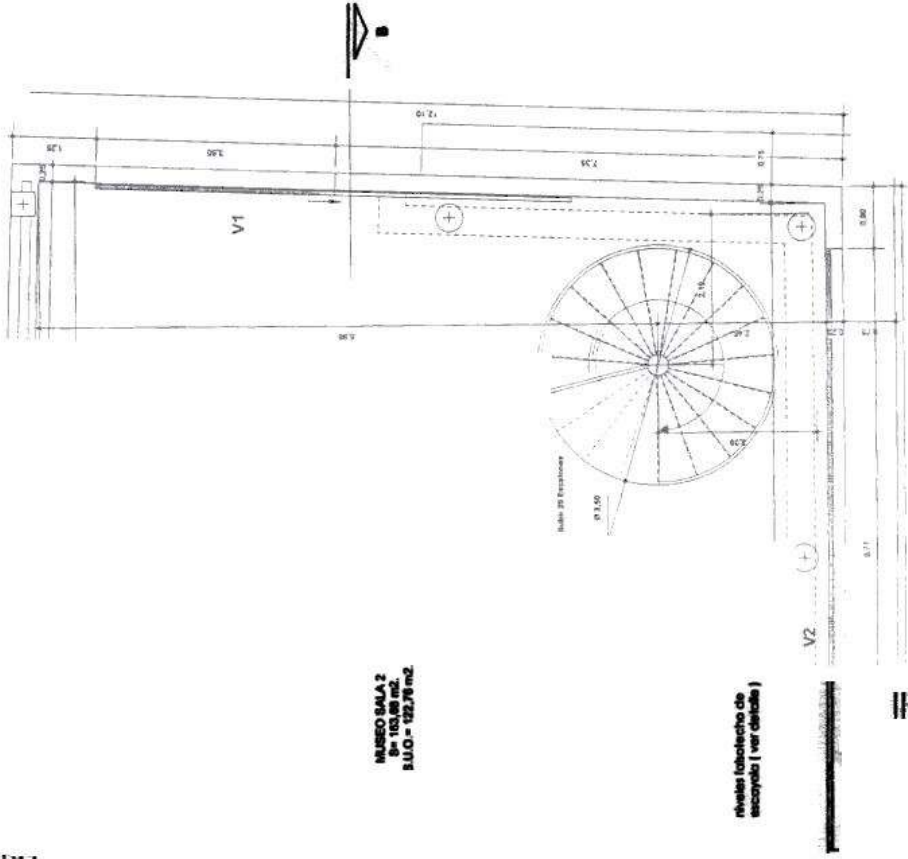
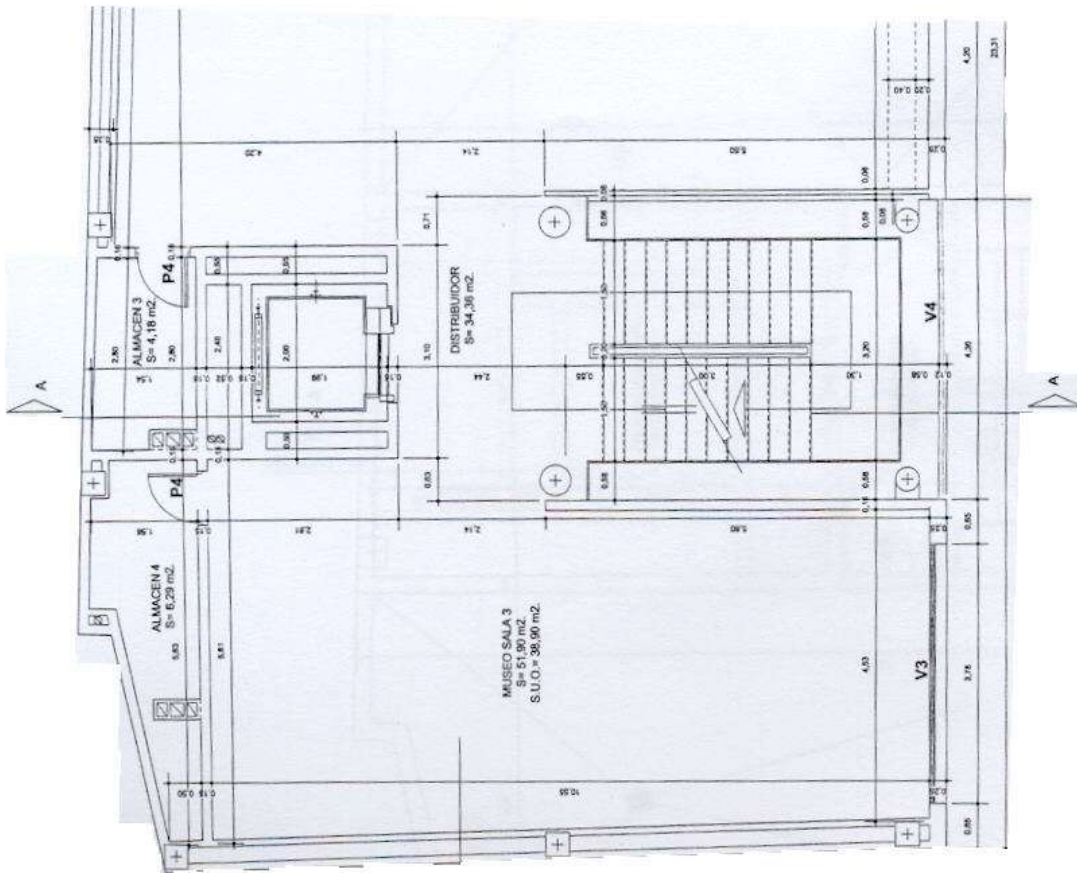

TRABAJO
 PROYECTO EJECUCION
 CENTRO CULTURAL CAJAMARCA
 DESPLAZAMIENTO
 PASEO DE LA CONSTITUCION N° 8
 ANANCO (La Hija)
 PROYECTOR
 CALA ROCA
 MIGUEL VILLARDEVA N° 8
 LONCOLO (La Hija)
 PLANO
 planta tercera
 columnas, muros y superficies
 REGALA
 RESF.
 0525
 PALARO
 04
 FECHA
 APROBACIONES DE 2005
 10/05/05
 10/05/05

TERCERA

BIERTA



AGENCIADOR DE 2015

Handwritten signature

05

Nº PLANO SUSTITUIDO POR:

0525

REF. SUSTITUYE A:

1:50

ESCALA

cubierta

PLANO

CAJA RIOJA
MIGUEL VILLANUEVA nº 9
LOGROÑO (La Rioja)

PROMOTOR

PASEO DE LA CONSTITUCION Nº 60
ARREDO (La Rioja)

EMPLAZAMIENTO

PROYECTO EJECUCION
CENTRO CULTURAL CAJARIOJA

TRABAJO

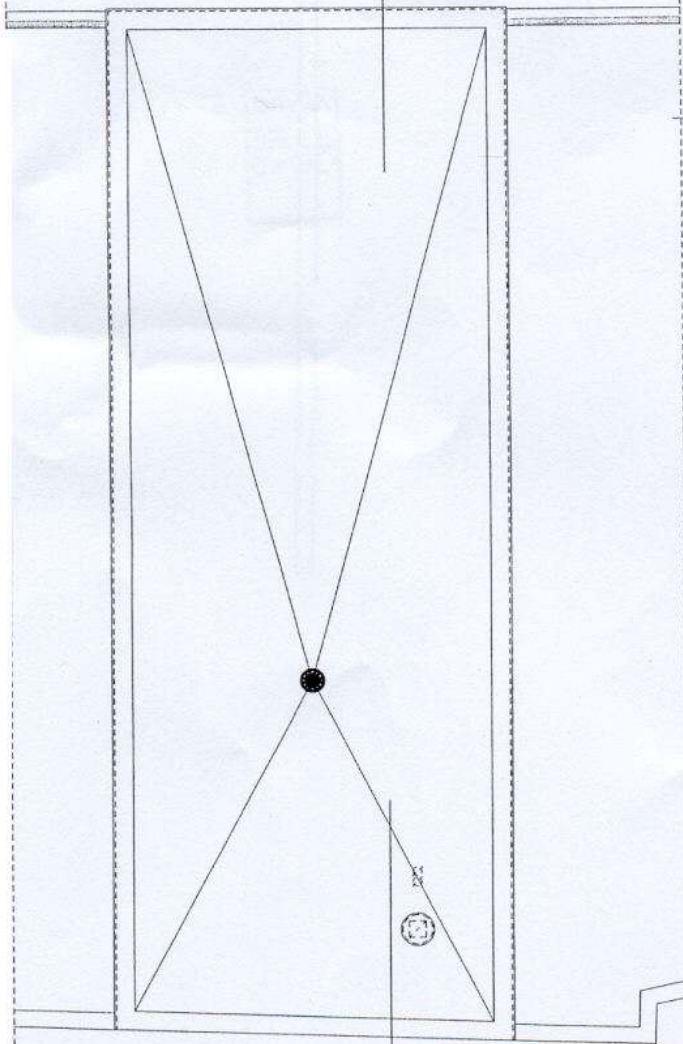
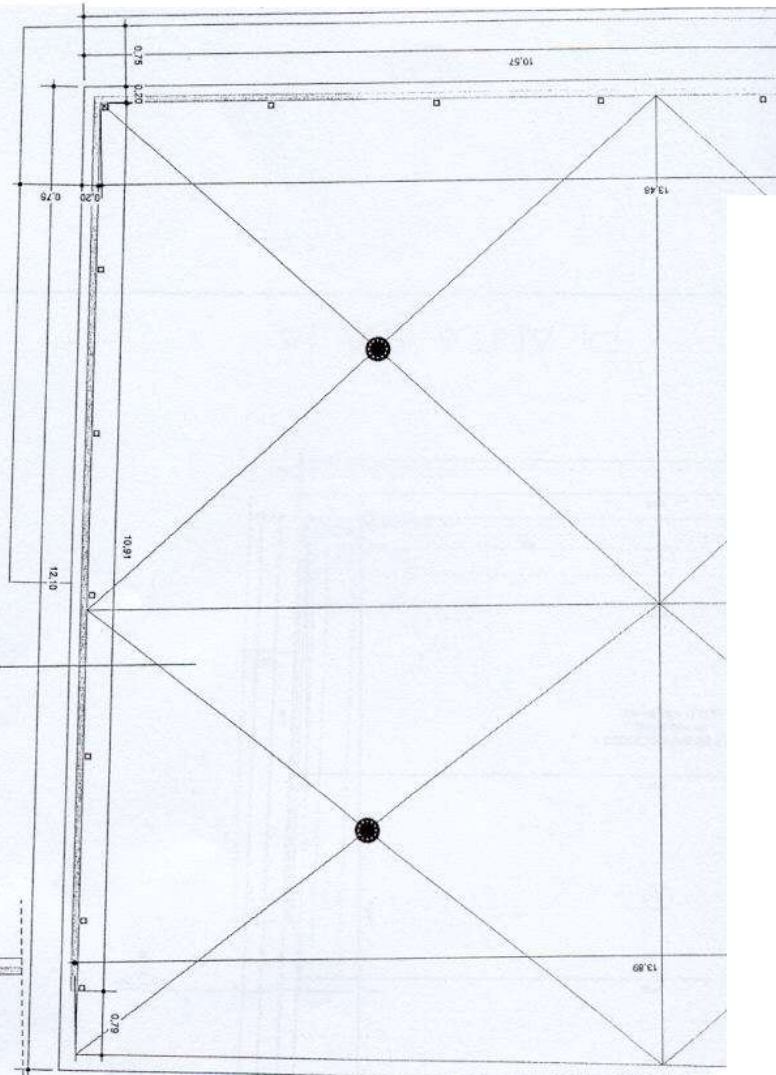

CAJETON AVENOR

COAT
CONSEJO REGULADOR
de la
Arquitectura de la
VISADO

